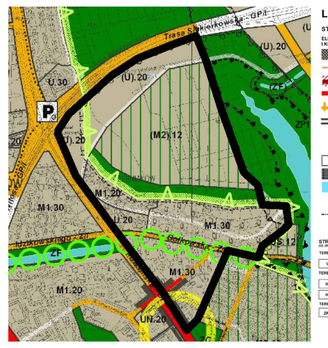
MIEJSCOWY PLAN ZAGOSPODAROWANIA PRZESTRZENNEGO CZERNIAKOWA POŁUDNIOWEGO

skala 1 : 1000

0 5 10 20 30 40 50 100 150 200



LEGENDA - USTALENIA STUDIUM

STRUKTURA PRZESTRZENA - KIERUNKI ZMIAN

ELEMENTY KSZTAŁTUJĄCE STRUKTURĘ PRZESTRZENNĄ I KRAJOBRAZ MIASTA
- CENTRUM MIASTA
- LOKALNE POWIĄZANIA ŁĄCZĄCE OBSZAR STAREGO MIASTA I PRAGI
- GŁÓWNE PRZESTRZENIE PUBLICZNE
- GŁÓWNE PRZESTRZENIE O CHARAKTERZE REPREZENTACYJNYM
- POWIĄZANIA GŁÓWNYCH PRZESTRZENI O CHARAKTERZE REPREZENTACYJNYM
- OŚ/Ś WIELOFUNKCYJNE
- CENTRA DZIELNIC
- CENTRA LOKALNE
- WIELOFUNKCYJNE CENTRA HANDLOWE
- SKARPA WARSZAWSKA
- UKŁAD HYDROGRAFICZNY
- OBIEKTY KSZTAŁTUJĄCE HISTORYCZNĄ SYLWETKĘ WARSZAWY
- WAŻNIEJSZE POWIĄZANIA OSIOWE
- PUNKTY WIDOKOWE

ELEMENTY WSPÓŁTWORZĄCE SYSTEM PRZYRODNICZY WARSZAWY
- ZASIĘG SYSTEMU PRZYRODNICZEGO WARSZAWY
- GRANICE OBSZARÓW WYRÓŻNIONYCH W SPW JAKO KORYTARZE WYMIANY POWIETRZA
- GŁÓWNE POWIĄZANIA PRZYRODNICZE POMIĘDZY OBSZARAMI SYSTEMU PRZYRODNICZEGO
- TERENY ZIELENI

MINIMALNY %UDZIAŁU POWIERZCHNI BIOLOGICZNIE CZYNNEJ
- TERENY O MINIMALNYM UDZIALE 40-60 % POWIERZCHNI BIOLOGICZNIE CZYNNEJ
- TERENY O MINIMALNYM UDZIALE 60 % POWIERZCHNI BIOLOGICZNIE CZYNNEJ
- TERENY O MINIMALNYM UDZIALE 70% POWIERZCHNI BIOLOGICZNIE CZYNNEJ
- TERENY O MINIMALNYM UDZIALE 80% POWIERZCHNI BIOLOGICZNIE CZYNNEJ

STREFY FUNKCJONALNE
- STREFA ŚRÓDMIEŚCIA FUNKCJONALNEGO
- STREFA MIEJSKA
- STREFA PRZEDMIEŚĆ

STRUKTURA FUNKCJONALNA - PRZEZNACZENIE TERENÓW (U.20) (M1.30) itp.

TERENY USŁUG
- U TERENY USŁUG

TERENY ZABUDOWY MIESZKANIOWEJ
- MW TERENY O PRZEWADZE ZABUDOWY MIESZKANIOWEJ WIELORODZINNEJ
- MJ TERENY O PRZEWADZE ZABUDOWY MIESZKANIOWEJ JEDNORODZINNEJ

TERENY ZIELENI
- ZP TERENY ZIELENI (RÓŻNOŚCI) - *% PRC WIĘCEJ USTALEŃ TEKSTU STUDIUM*

WYSOKOŚĆ ZABUDOWY

WYSOKOŚĆ	(-)	12	20	30	>30

WYRÓŻNIENIE WPROWADZONYCH ZMIAN STRUKTURA FUNKCJONALNA I PRZESTRZENNA

(U).20 *PRC* DLA WSKAZANEGO TERENU NALEŻY ZACHOWAĆ MINIMALNY UDZIAŁ POWIERZCHNI BIOLOGICZNIE CZYNNEJ (tu: nakrycie *PRC* "zazielenienie dachowe")

Rys. 3. Teren opracowania na tle ustaleń studium uwarunkowań i kierunków zp. m.st Warszawy w zakresie struktury funkcjoalno - przestrzennej

„Łuk Siekierkowski, wraz rejonem Jeziorka Czerniakowskiego obejmuje tereny po obu stronach Trasy Siekierkowskiej (...).W części południowej przeważają grunty rolne i nieużytki. Obszar nie ma ukształtowanej sieci drogowej i jest w większości pozbawiony sieci wodociągowej, kanalizacyjnej, cieplowniczej i energetycznej. Jest to jeden z nielicznych dużych obszarów wolnych od zabudowy, położony w strefie miejskiej. Struktura przestrzenna, lokalizacja obszaru oraz jego dobre położenie komunikacyjne (ul. Czerniakowska, Al. Sikorskiego, Trasa Siekierkowska) stanowią niekwestionowane walory pozwalające na stworzenie dużego współczesnego założenia urbanistycznego. Również możliwości uzbrojenia wynikające z bliskiego położenia urządzeń źródłowych i magistralnych czynią ten teren atrakcyjnym inwestycyjnie. Zagospodarowanie powinno być prowadzone w formie zorganizowanej działalności inwestycyjnej. Planuje się tu funkcje usługowe i mieszkaniowe, ze znacznym udziałem terenów zieleni. Jedną z możliwości byłoby stworzenie w tym rejonie parku technologicznego grupującego instytucje o profilu naukowym, np. instytuty badawcze, laboratoria, związane z programem wdrażania nowych technologii. Inną możliwą opcją byłoby stworzenie tam Centrum Olimpijskiego.
Dla obszarów rozwojowych Łuku Siekierkowskiego przewiduje się realizację ul. Czerniakowsko-bis oraz przedłużenie ul. Bartyckiej w kierunku południowym. Dla wzmocnienia relacji z praską częścią miasta przewiduje się realizację Trasy na Zaporze, stanowiącej połączenie ul. Czerniakowskiej z ul. Patriotów w Wawrze. Niezbędne jest wykonanie studiów i analiz możliwości zapewnienia obsługi obszaru komunikacja szynowa.
Obszar wymaga szeregu inwestycji infrastrukturalnych. Przewiduje się budowę magistrali wodociągowej w ul. Nehru, grawitacyjno – pompowego systemu kanalizacji rozdzielczej z odprowadzeniem ścieków do przewodu transportującego ścieki surowe do oczyszczalni „Południe", sieci ciepłnej, gazociągu wysokiego ciśnienia ze stacją redukcyjno – pomiarową I-go stopnia oraz docelowo stacji elektroenergetycznej RPZ „Wolica".
W strukturze funkcjonalnej terenu wyodrębniono następujące tereny oraz przyporządkowane im wskaźniki i parametry:

Oznaczenie literowe	Funkcja obszaru	Maksymalna wysokość zabudowy	Minimalny procent powierzchni biologicznie czynnej	Maksymalna intensywność zabudowy
U (20)	tereny usług	20 m	-	1,5
U (20)*PRC*	tereny usług	20 m	30%	1,5
M1 (30)	tereny o przewadze zabudowy mieszkaniowej wielorodzinnej	30 m	25–40%	1,5
M1 (20)	tereny o przewadze zabudowy mieszkaniowej wielorodzinnej	20 m	25–40%	1,5
M2 (12)	tereny o przewadze zabudowy mieszkaniowej jednorodzinnej	12 m	60%	1,0
ZP 1	tereny zieleni urządzonej	-	90%	0,0

Tab.1 Ustalenia projektowanego studium dla terenów

A1.1	2,2 | 0,8 | 60%	20m|6k | 8m|3k	**A4.2**	0,7 |0,01 | 60%	10m | 6m|2k	**A13.1**	0 | 0 | 90%	0 | 0		
ok. 0,34ha	MW		ok. 0,58ha	MN		ok. 0,23ha	ZP				
A1.2	2,2 | 0,8 | 60%	20m|6k | 8m|3k	**A4.3**	1,0 | 0,5 | 60%	12m|3k | 6m|2k	**A13.2**	0 | 0 | 90%	0 | 0		
ok. 0,45ha	MW		ok. 0,27ha	MN		ok. 0,25ha	ZP				
A1.3	2,2 | 0,8 | 60%	19m|6k | 9m|3k	**A4.4**	1,0 | 0,5 | 60%	12m|3k | 6m|2k	**A13.3**	0 | 0 | 80%	0 | 0		
ok. 0,58ha	MW		ok. 0,59ha	MN		ok. 0,41ha	ZP				
A1.4	2,2 | 0,8 | 60%	19m|6k | 9m|3k	**A4.5**	1,0 | 0,5 | 60%	12m|3k | 6m|2k	**A13.4**	0 | 0 | 90%	0 | 0		
ok. 0,57ha	MW		ok. 0,49ha	MN		ok. 0,12ha	ZP				
A1.5	2,2 | 0,8 | 60%	19m|6k | 9m|3k	**A4.6**	1,0 | 0,5 | 60%	12m|3k | 6m|2k	**A13.5**	0 | 0 | 90%	0 | 0		
ok. 0,55ha	MW		ok. 0,81ha	MN		ok. 0,07ha	ZP				
B1.6	1,0 | 0,8 | 50%	15m|4k | 6m|2k	**A4.7**	1,0 | 0,5 | 60%	12m|3k | 6m|2k	**A13.6**	0 | 0 | 90%	0 | 0		
ok. 1,58ha	MW		ok. 0,77ha	MN		ok. 0,08ha	ZP				
B1.7	1,5 | 0,8 | 65%	45m|14k | 45m|14k	**A4.8**	1,0 | 0,5 | 60%	12m|3k | 6m|2k	**A13.7**	0 | 0 | 80%	0 | 0		
ok. 0,99ha	MW		ok. 0,57ha	MN		ok. 0,16ha	ZP				
B1.8	1,7 | 0,8 | 65%	45m|14k | 45m|14k	**A4.9**	1,0 |0,01 | 60%	10m | 6m|2k	**B13.8**	0 | 0 | 70%	0 | 0		
ok. 0,25ha	MW		ok. 0,60ha	MN		ok. 0,32ha	ZP				
B1.9	1,5 | 0,8 | 65%	45m|14k | 45m|14k	**A4.10**	1,0 |0,01 | 60%	10m | 6m|2k	**B13.9**	0 | 0 | 80%	0 | 0		
ok. 1,58ha	MW		ok. 0,40ha	MN		ok. 1,36ha	ZP				
B1.10	1,5 | 0,8 | 30%	25m|6k | 9m|3k	**A4.11**	1,0 |0,01 | 60%	10m | 6m|2k	**B13.10**	0 | 0 | 80%	0 | 0		
ok. 0,37ha	MW		ok. 0,94ha	MN		ok. 0,20ha	ZP				
B1.11	1,5 | 0,8 | 65%	45m|14k | 45m|14k	**A4.12**	1,0 |0,01 | 60%	10m | 6m|2k	**B13.11**	0 | 0 | 80%	0 | 0		
ok. 0,42ha	MW		ok. 1,07ha	MN		ok. 0,51ha	ZP				
B1.12	1,6 | 0,8 | 65%	45m|14k | 45m|14k	**A4.13**	1,0 |0,01 | 60%	10m | 6m|2k	**B13.12**	0 | 0 | 80%	0 | 0		
ok. 1,82ha	MW		ok. 0,34ha	MN		ok. 0,09ha	ZP				
B1.13	1,5 | 0,8 | 70%	45m|14k | 45m|14k	**A4.14**	0,7 |0,01 | 60%	10m | 6m|2k	**C13.13**	0 | 0 | 70%	0 | 0		
ok. 2,10ha	MW		ok. 1,00ha	MN		ok. 0,19ha	ZP				
C1.14	1,2 | 0,8 | 60%	17m|5k | 6m|2k	**C4.15**	1,0 |0,01 | 60%	12m | 6m|2k	**C13.14**	0 | 0 | 70%	0 | 0		
ok. 0,66ha	MW		ok. 0,28ha	MN		ok. 0,44ha	ZP				
C1.15	0,8 | 0,3 | 60%	17m|5k | 3m|1k	**C4.16**	1,5 |0,01 | 40%	12m | 6m|2k	**A14.1**	0 | 0 | 80%	0 | 0		
ok. 4,56ha	MW		ok. 0,73ha	MN		ok. 0,43ha	IH/ZP				
A2.1	2,5 | 0,8 | 25%	19m|6k | 9m|3k	**A5.1**	1,8 | 0,8 | 60%	17m|5k | 9m|3k	**A14.2**	0 | 0 | 80%	0 | 0		
ok. 0,23ha	MW/U		ok. 1,51ha	U/MW		ok. 0,43ha	IH/ZP				
A2.2	2,5 | 0,8 | 30%	19m|6k | 9m|2k	**A6.1**	3,0 | 0,8 | 20%	30m | 9m|3k	**A14.3**	0 | 0 | 80%	0 | 0		
ok. 1,35ha	MW/U		ok. 0,84ha	UHA		ok. 0,12ha	IH/ZP				
A2.3	2,2 | 0,8 | 30%	19m|6k | 9m|3k	**A6.2**	2,8 | 0,8 | 40%	30m | 9m|3k	**A14.4**	0 | 0 | 80%	0 | 0		
ok. 0,74ha	MW/U		ok. 0,52ha	UHA		ok. 0,16ha	IH/ZP				
A2.4	2,2 | 0,8 | 30%	19m|6k | 9m|3k	**A6.3**	2,8 | 0,8 | 30%	24m|7k | 10m	**A14.5**	0 | 0 | 80%	0 | 0		
ok. 0,60ha	MW/U		ok. 1,74ha	UHA		ok. 0,39ha	IH/ZP				
A2.5	2,2 | 0,8 | 30%	19m|6k | 9m|3k	**A6.4**	2,5 | 0,8 | 30%	20m|6k | 9m	**A14.6**	0 | 0 | 80%	0 | 0		
ok. 0,19ha	MW/U		ok. 0,34ha	UHA		ok. 0,19ha	IH/ZP				
A2.6	2,0 | 0,8 | 60%	17m|6k | 9m|3k	**A6.5**	2,5 | 0,8 | 30%	20m|6k | 9m	**A14.7**	0 | 0 | 80%	0 | 0		
ok. 0,54ha	MW/U		ok. 0,59ha	UHA		ok. 0,28ha	IH/ZP				
A2.7	2,0 | 0,8 | 60%	17m|6k | 9m|3k	**A6.6**	2,0 | 0,8 | 30%	20m|6k | 9m	**A14.8**	0 | 0 | 80%	0 | 0		
ok. 0,57ha	MW/U		ok. 2,00ha	UHA		ok. 0,22ha	IH/ZP				
A2.8	2,0 | 0,8 | 60%	17m|6k | 9m|3k	**A6.7**	2,2 | 0,8 | 60%	17m|5k | 9m	**A14.9**	0 | 0 | 90%	0 | 0		
ok. 0,89ha	MW/U		ok. 0,60ha	UHA		ok. 4,93ha	IH/ZP				
A2.9	1,8 | 0,8 | 60%	13m|4k | 9m|3k	**B6.8**	3,0 | 0,8 | 20%	12m|3k | 6m|2k	**B14.10**	0 | 0 | 80%	0 | 0		
ok. 0,65ha	MW/U		ok. 0,39ha	UHA		ok. 0,08ha	IH/ZP				
A2.10	1,8 | 0,8 | 60%	13m|4k | 9m|3k	**C6.9**	2,5 | 0,8 | 30%	15m|4k | 6m|2k	**A15.1**	0 | 0 | 80%	0 | 0		
ok. 0,39ha	MW/U		ok. 0,5ha	UHA		ok. 0,80ha	ZP/W				
A2.11	1,8 | 0,8 | 60%	13m|4k | 9m|3k	**C6.10**	1,5 | 0,5 | 25%	18m|5k | 3m|1k	**A15.2**	0 | 0 | 80%	0 | 0		
ok. 0,27ha	MW/U		ok. 0,54ha	UHA		ok. 0,32ha	ZP/W				
A2.12	2,2 | 0,8 | 60%	19m|6k | 9m|3k	**B6.11**	3,0 | 0,8 | 20%	12m|3k | 3m|1k	**A15.3**	0 | 0 | 80%	0 | 0		
ok. 0,96ha	MW/U		ok. 0,59ha	UHA		ok. 2,30ha	ZP/W				
A2.13	2,2 | 0,8 | 60%	19m|6k | 9m|3k	**C6.12**	1,9 | 0,8 | 25%	12m|3k | 3m|1k	**C15.4**	0 | 0 | 80%	0 | 0		
ok. 0,64ha	MW/U		ok. 0,16ha	UHA		ok. 0,11ha	ZP/W				
A2.14	1,2 | 0,5 | 60%	13m|4k | 6m|2k	**B7.1**	0,5 |0,01 | 70%	20m|3k | 3m|1k	**A16.1**	0 | 0 | 100%	0 | 0		
ok. 0,20ha	MW/U		ok. 1,20ha	UKS		ok. 0,45ha	WS				
A2.15	1,2 | 0,5 | 60%	13m|4k | 6m|2k	**C8.1**	0,5 |0,01 | 70%	8m|2k | 3m|1k	**A16.2**	0 | 0 | 100%	0 | 0		
ok. 0,29ha	MW/U		ok. 0,11ha	UK/MN		ok. 0,19ha	WS				
A2.16	1,2 | 0,5 | 60%	13m|4k | 6m|2k	**A9.1**	2,5 |0,01 | 70%	12m | 3m|1k	**B17.1**	3,0 |0,01 | 10%	12m|3k | 3m|1k		
ok. 0,24ha	MW/U		ok. 0,19ha	US/UK		ok. 0,19ha	KGw				
A2.17	1,2 | 0,5 | 60%	13m|4k | 6m|2k	**A9.2**	0,7 |0,01 | 70%	12m | 3m|1k	**B17.2**	3,0 |0,01 | 10%	8m|2k | 3m|1k		
ok. 0,18ha	MW/U		ok. 0,59ha	US/UK		ok. 0,22ha	KGw				
B2.18	1,0 | 0,3 | 50%	15m|4k | 6m|2k	**A10.1**	1,5 | 0,5 | 60%	12m | 3m|1k	**B17.3**	- | - | 10%	- | -		
ok. 0,79ha	MW/U		ok. 0,13ha	UHA/UK		ok. 0,06ha	KGw				
B2.19	2,0 | 0,8 | 50%	17m|3k | 4m|1k	**A10.2**	1,5 | 0,5 | 60%	17m | 6m|2k	**C18.1**	- | - | 10%	5m | -		
ok. 0,40ha	MW/U		ok. 0,50ha	UHA/UK		ok. 0,02ha	IG				
B2.20	2,2 | 0,8 | 30%	17m|5k | 9m|3k	**A11.1**	0,8 |0,01 | 60%	13m | 3m|1k	**B19.1**	- | - | 10%	3m | -		
ok. 0,19ha	MW/U		ok. 0,19ha	UO		ok. 0,03ha	I-Kp				
C2.21	2,9 | 0,8 | 30%	33m | 9m|2k	**A11.2**	0,8 |0,01 | 60%	13m | 3m|1k						
ok. 0,73ha	MW/U		ok. 0,54ha	UO							
C3.1	1,0 | 0,2 | 50%	15m|4k | 6m|2k	**A11.3**	0,8 |0,01 | 60%	13m | 3m|1k						
ok. 0,10ha	MN/MW		ok. 0,73ha	UO							
C3.2	1,0 |0,01 | 30%	12m|3k | 6m|2k	**B11.4**	0,4 |0,01 | 50%	12m|3k | 3m|1k						
ok. 0,06ha	MN/MW		ok. 0,79ha	UO							
A4.1	0,7 |0,01 | 60%	10m | 6m|2k	**C11.5**	0,8 |0,01 | 30%	12m|3k | 3m|1k						
ok. 1,01ha	MN		ok. 1,34ha	UO							

LEGENDA:

USTALENIA PLANU :

PODSTAWOWE USTALENIA PLANU
- GRANICE OBSZARU OBJĘTEGO PLANEM
- LINIE ROZGRANICZAJĄCE TERENY O RÓŻNYM PRZEZNACZENIU LUB ZASADACH ZAGOSPODAROWANIA

WSKAŹNIKI TERENU I PARAMETRY ZABUDOWY

1	2 | 3	4
	5	6
8	7	

1. KOLEJNY NUMER TERENU
2. MAKSYMALNA INTENSYWNOŚĆ ZABUDOWY
3. MINIMALNA INTENSYWNOŚĆ ZABUDOWY
4. MINIMALNY WSKAŹNIK PCNB BIOLOGICZNIE CZYNNEJ
5. MAKSYMALNA WYSOKOŚĆ ZABUDOWY OKREŚLONA W METRACH I W LICZBIE KOND.
6. MINIMALNA WYSOKOŚĆ ZABUDOWY OKREŚLONA W LICZBIE W METRACH I LICZBIE KOND.
7. SYMBOL OKREŚLAJĄCY PRZEZNACZENIE PODSTAWOWE TERENU
8. ORIENTACYJNA POW.TERENU

SYMBOLE LITEROWE - PRZEZNACZENIE TERENÓW

TERENY ZABUDOWY MIESZKANIOWEJ
- MW TERENY ZABUDOWY MIESZKANIOWEJ WIELORODZINNEJ
- MW/U TERENY ZABUDOWY MIESZKANIOWEJ WIELORODZINNEJ Z USŁUGAMI
- MN/MW TERENY ZABUDOWY MIESZKANIOWEJ JEDNORODZINNEJ I WIELORODZINNEJ
- MN TERENY ZABUDOWY MIESZKANIOWEJ JEDNORODZINNEJ
- U/MW TERENY USŁUG I ZABUDOWY MIESZKANIOWEJ WIELORODZINNEJ

TERENY USŁUG
- UHA TERENY USŁUG
- UKS TERENY OBIEKTÓW SAKRALNYCH
- UK/MN TERENY USŁUG KULTURY I ZABUDOWY MIESZKANIOWEJ JEDNORODZINNEJ
- US/UK TERENY USŁUG SPORTU, REKREACJI I KULTURY
- UHA/UK TERENY USŁUG HANDLU, BIUR I ADMINISTRACJI ORAZ USŁUG KULTURY
- UO TERENY USŁUG OŚWIATY

TERENY ZIELENI
- ZP TERENY ZIELENI PARKOWEJ
- IH/ZP TERENY ZIELENI PARKOWEJ I URZĄDZEŃ WODNYCH
- ZP/W TERENY WEWNĘTRZNEJ ZIELENI PARKOWEJ

INNE
- WS TERENY WÓD POWIERZCHNIOWYCH ŚRÓDLĄDOWYCH - KANAŁÓW
- IG TEREN STACJI GAZOWEJ
- I-Kp TEREN POMPOWNI ŚCIEKÓW

TERENY KOMUNIKACYJNE
- KO-GP TERENY DRÓG GŁÓWNYCH RUCHU PRZYSPIESZONEGO
- KO-Ż TERENY DRÓG ZBIORCZYCH
- KO-L TERENY DRÓG LOKALNYCH
- KO-D TERENY DRÓG DOJAZDOWYCH
- KO-W TERENY DRÓG WEWNĘTRZNYCH
- KD-PJ TERENY CIĄGÓW PIESZO - JEZDNYCH
- KP/ZP TERENY CIĄGÓW PIESZYCH Z ZIELENIĄ PUBLICZNĄ
- KD-KP TERENY PUBLICZNYCH CIĄGÓW PIESZYCH
- KGw TERENY PARKINGÓW, GARAŻY
- KP/P TERENY PLACÓW MIEJSKICH

LINIE ZABUDOWY
- OBOWIĄZUJĄCE LINIE ZABUDOWY
- NIEPRZEKRACZALNE LINIE ZABUDOWY
- OBOWIĄZUJĄCE LINIE KSZTAŁTOWANIA PIERZEI CIĄGŁEJ
- OBOWIĄZUJĄCE LINIE ZABUDOWY, POKRYWAJĄCE SIĘ Z LINIĄ ROZGRANICZAJĄCĄ
- NIEPRZEKRACZALNE LINIE ZABUDOWY, POKRYWAJĄCE SIĘ Z LINIĄ ROZGRANICZAJĄCĄ
- ÷ 13 ÷ 11 ÷ WYMIAROWANE ODLEGŁOŚCI POMIĘDZY LINIAMI

USTALENIA DOTYCZĄCE SZCZEGÓLNYCH WARUNKÓW ZAGOSPODAROWANIA TERENÓW ORAZ OGRANICZENIA W ICH UŻYTKOWANIU
- LINIE WSKAZUJĄCE LOKALIZACJĘ USŁUG W PARTERACH BUDYNKÓW
- PROJEKTOWANA POMPOWNIA ŚCIEKÓW
- DOMINANTY PRZESTRZENNE
- OTWARCIA WIDOKOWE
- MIEJSCA WYMAGAJĄCE SPECJALNEGO OPRACOWANIA POSADZKI, W TYM PLACÓW NA TERENACH DRÓG I CIĄGÓW PIESZYCH LUB NA INNYCH TERENACH
- P DOPUSZCZONE PARKINGI TERENOWE
- GRANICA STREFY OCHRONY KONSERWATORSKIEJ ZABYTKÓW ARCHEOLOGICZNYCH
- BUDYNEK WPISANY DO GMINNEJ EWIDENCJI ZABYTKÓW
- CIĄG DROGI FORTECZNEJ
- DRZEWA ISTNIEJĄCE - CHRONIONE
- DRZEWA W SZPALERACH ISTNIEJĄCYCH
- SZPALERY DRZEW - PROJEKTOWANE

CZERNIAKÓW POŁUDNIOWY
STREFY URBANISTYCZNE A B C

OZNACZENIA ODZWIERCIEDLAJĄCE USTALENIA PRZEPISÓW ODRĘBNYCH:
- GRANICA OTULINY REZERWATU „JEZIORKO CZERNIAKOWSKIE", STREFA "C"
- GRANICA OTULINY REZERWATU „JEZIORKO CZERNIAKOWSKIE", STREFA "I"
- GRANICA WARSZAWSKIEGO OBSZARU CHRONIONEGO KRAJOBRAZU
- GRANICE OBSZARÓW WYRÓŻNIONYCH W SPW JAKO KORYTARZE WYMIANY POWIETRZA POKRYWAJĄCE SIĘ Z ZASIĘGIEM SYSTEMU PRZYRODNICZEGO WARSZAWY
- BUDYNKI I OBIEKTY WPISANE DO REJESTRU ZABYTKÓW
- GRANICA STREFY OCHRONY KONSERWATORSKIEJ
- GRANICA ZESPOŁU URBANISTYCZNEGO WPISANEGO DO REJESTRU ZABYTKÓW
- OBSZARY ZAGROŻENIA POWODZIOWEGO
- GRANICA STREFY OCHRONY SANITARNEJ CMENTARZA - 50m
- GRANICA STREFY OCHRONY SANITARNEJ CMENTARZA - 150 m

OZNACZENIA MAJĄCE CHARAKTER INFORMACYJNY:
- AZP 57-67/1 NUMER STANOWISKA ARCHEOLOGICZNEGO
- KABLOWA LINIA ELEKTROENERGETYCZNA 110kV
- ISTNIEJĄCY CIEPŁOCIĄG
- JEZDNIE UJC PUBLICZNYCH
- ZATOKI POSTOJOWE
- POMNIKI, RZEŹBY, FONTANNY
- ZBIORNIKI WODNE NIE WYZNACZONE LINIAMI ROZGRANICZAJĄCYMI
- MOSTY
- PRZEBIEG POWIĄZAŃ PIESZO-ROWEROWYCH
- DRZEWA ISTNIEJĄCE

Niniejszą mapę sporządzono na podstawie wektorowej cyfrowej mapy miasta (plik w formacie DXF) w układzie współrzędnych: 65x54, 63x54,1, 63x54,2, 63x54,3, 63x54,4, 63x54,5, 63x54,6, 63x54,7, 63x54,8, 63x54,9, 63x54,10, 63x54,11, 63x54,12, 64x54,1, 64x54,2, 64x54,3, 64x54,4, 64x54,5, 64x54,6, 64x54,7, 64x54,8, 64x54,9, 64x54,10, 64x54,11, 64x54,12, 65x54,1, 65x54,2, 65x54,3, 65x54,4, 65x54,5, 65x54,6, 65x54,7, 65x54,8, 65x54,9, 65x54,10, 65x54,11, 65x54,12 wydanej z Państwowego Zasobu Geodezyjnego i Kartograficznego Zamówienie Nr 6405/S/12/2/13 z dnia 02.01.2013 r. ODGiK - kopia robocza : 377/13

Oświadczam, że rysunek miejscowego planu zagospodarowania przestrzennego Czerniakowa Południowego (wykonany w skali podstawowej 1:1000) został sporządzony na urządzonej kopii mapy zasadniczej pozbawiającej na zgodność z wrysowaniem przechowywanym w Państwowym Ośrodku Dokumentacji Geodezyjnej i Kartograficznej

Podpis osoby kierującej zespołem projektowym

ZAŁĄCZNIK NR 1
DO UCHWAŁY NR XV/349/2019
RADY MIASTA ST. WARSZAWY
Z DNIA 4 LIPCA 2019 R.
W SPRAWIE MIEJSCOWEGO PLANU ZAGOSPODAROWANIA PRZESTRZENNEGO CZERNIAKOWA POŁUDNIOWEGO

Zamawiający: MIASTO ST. WARSZAWA
Temat: M.P.Z.P. CZERNIAKOWA POŁUDNIOWEGO
Skala: 1:1000
Data: LIPIEC 2019 ROK
Branża: URBANISTYKA

główny projektant	dr hab. inż. arch. Krystyna Solarek	
zespół projektowy: podstawowe	mgr inż. arch. Jerzy Solarek	
	mgr inż. arch. Patrycja Kland	
	mgr inż. arch. kraj. Anna Fedoruk	
	mgr inż. arch. kraj. Aleksandra Zachar(zastępca)	
	dr Michał Fic	
współpraca branżowa: zakres, ochrona środowiska, system przyrodniczy	mgr inż. Tomasz Chruściel	
	inż. Henryk Pogorzelski	
konsultacje	mgr inż. Adam Skolarus	

WYKONAWCA: "SOL-AR" PRACOWNIA ARCHITEKTONICZNA 00-656 Warszawa ul.Lubelowska 77/9

w/s = 1670 / 1321 (2.21m2)